

REGLAMENTO PARTICULAR.

I SLALOM ATARFE

LUGAR:

ATARFE (GRANADA)

Sábado 22 DE JUNIO DE 2024

1. PROGRAMA HORARIO ESPECIFICANDO EL LUGAR PARA CADA UNO DE LOS ACTOS
(Según el cuadro siguiente).

FECHA	HORARIO	PROGRAMA	LUGAR
21/05/2024	10:00	Apertura de Inscripciones.	www.codea.es
17/06/2024	20:00	Cierre de Inscripciones.	www.codea.es
19/06/2024	20:00	Publicación Lista de Inscritos.	www.codea.es
22/06/2024	09:30 A 10:30	Entrega de documentación y Verificaciones Administrativas.	PLAZA DE TOROS
	10:00 A 11:30	Verificaciones Técnicas	PLAZA DE TOROS
	11:40	Publicación Lista de Vehículos Autorizados a tomar Salida.	Tablón de Anuncios www.codea.es
	11:30	Apertura del Circuito	Circuito
	11:30 A 12:00	Reconocimiento a pie del Circuito.	Circuito
	12:30	Mangas Clasificatorias	Circuito
	A Continuación	Verificación Final	Parque Cerrado
	A continuación	Publicación de resultados.	Tablón de Anuncios www.codea.es
	A continuación	Entrega de Premios y Trofeos	PLAZA DE TOROS

2. TABLÓN OFICIAL DE AVISOS (Según el cuadro siguiente).

TABLON OFICIAL DE AVISOS (horarios y lugares de exposición)	
Desde las 10:00horas del día 21/05/2024	www.codea.es
Hasta las 21:00 horas del día 22/06/2024	

3. COMITÉ DE ORGANIZACIÓN

- 3.1. Presidente: D. Arturo Pleguzuelos Izquierdo
 3.2 Vocales: D. Juan de Dios Gomez Medialdea
 D.
 D.

4. CUADRO DE OFICIALES

Comisarios Deportivos:	Francisco J Reche Sánchez	CD-1916-ESP/AN
	Rubén Suarez Ruano	CD-2639-ESP/AN
	Jessica Talaberon Martín	CD-2261-ESP/AN
Comisarios Técnicos:	Juan Antonio Carrasco García	JOC--ESP/AN
Director de Carrera:	Jesús González de Lara y Abril	DC-1726-ESP/AN
Delegado FAA:	Rafael Martinez Martinez	JOC-0337-ESP/AN

5. DATOS DEL CLUB ORGANIZADOR Y LUGAR PARA LAS INSCRIPCIONES.

5.1. Nombre: C.D. AUTOMOVIL GRANADA 2001

5.2. Dirección: C/Antonio Huertas Remigio 13

5.3. Teléfono: 637 753 716

5.4 Web: www.codea.es

6. IMPORTE DE LAS INSCRIPCIONES. Y NÚMERO MÁXIMO DE INSCRIPCIONES.

Importe inscripción: 90€.

Número máximo de inscripciones: 50. Enviar a inscripciones@faa.net, con justificante de pago.

7. PUNTUABILIDAD

Puntuable para el campeonato de Andalucía Slalom año 2024

8. VEHÍCULOS ADMITIDOS

8.1. Podrán participar toda clase de vehículos de turismo, con carrocería cerrada o techo duro, de un mínimo de dos plazas, estén homologados o no.
También vehículos de tipo abierto (Roadster y similares) que tendrán que llevar forzosamente Arco de Seguridad.

8.2. Se admiten a participar los Car Cross, la Junta de Gobierno de la Federación Andaluza de Automovilismo, determinará durante el desarrollo de la temporada la adecuación de un Reglamento Técnico para estos vehículos, igualmente, determinará si procede o no su puntuación en el Campeonato e inclusión en el Scratch de cada una de las pruebas que se celebren.

8.3. Se permite la participación en las pruebas puntuables del Campeonato de Andalucía a los vehículos denominados "Buggies", pero sin opción a premios por carrera en la Scratch, sólo a un premio, como si de una división se tratase. Nunca pueden optar al Campeonato ni al Scratch.

8.4. Los Comisarios Deportivos podrán desautorizar la Salida de un vehículo, si a su exclusivo criterio y previo informe de los Comisarios Técnicos, no ofrece las suficientes medidas de seguridad.

8.5. Se admiten vehículos con neumáticos M+S o de competición, siendo estos vehículos no aptos para puntuar ni bloquear puntos en el Campeonato de Andalucía de Slalom, así como tampoco aparecerán en la clasificación final, Scratch.

9. CENTRO ASISTENCIAL

Hospital Universitario Clínico San Cecilio

Servicio Andaluz de Salud, Junta de Andalucía

Dirección: Avda. del Conocimiento, s/n, 18016 Granada

Teléfono: 958 023000

10. PREMIOS.

<u>Clasificación General Div 1 (Hasta 1.600 cc)</u>		<u>Clasificación General Div 2 (Más de 1.600 cc)</u>	
1.	Trofeo	1.-	Trofeo
2.-	Trofeo	2.-	Trofeo
3.-	Trofeo	3.-	Trofeo
4.-	Trofeo	4.-	Trofeo
5.-	Trofeo	5.-	Trofeo

Clasificación Trofeo Junior

1º.- TROFEO

Clasificación General Scratch

1º.- TROFEO

2º.- TROFEO

3º.- TROFEO

Clasificación Trofeo Fémica

1º.- TROFEO

11.- PLAN DE SEGURIDAD

El presente Plan de Seguridad describe los servicios de seguridad previstos por la organización de la prueba, dotación, organigrama y operativo de trabajo en el caso de que se requiera su intervención. El Plan de Seguridad está coordinado por el Director de Carrera

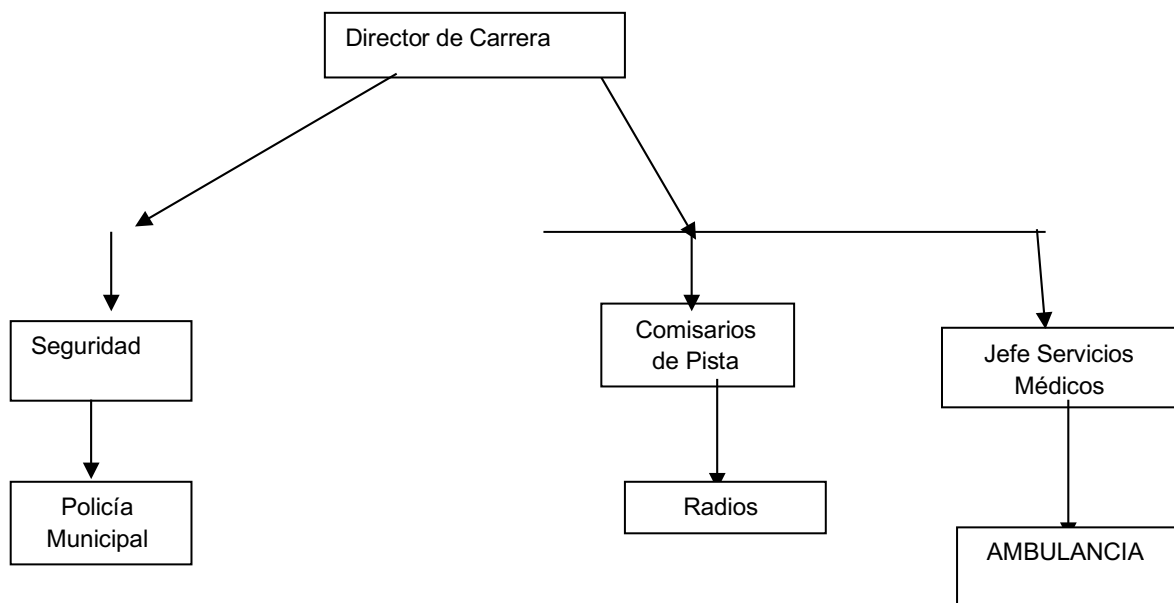

12.1 SERVICIOS MÉDICOS

Los servicios médicos de la prueba dependen de la Dirección de Carrera y están dirigidos por el JefeMédico

En total disponemos de los siguientes medios:

- 2 Ambulancias de SVA y SVB SSG

Todos los vehículos están equipados con el material adecuado a las posibles contingencias médicas que se pudieran producir en una prueba deportiva de estas características y atendidos por médicos con experiencia en urgencias.

12.2 EXTINCIÓN

Se desarrollará a lo largo de los 1000 metros de recorrido y existirán 6 extintores para cualquier contingencia

12.3 RELACIÓN DE PUESTOS DE CONTROL

A lo largo del recorrido existirán cinco puestos de control de los participantes y 5 puestos para el control de público asistente.

El perímetro del circuito estará perfectamente vallado impidiendo el paso del público al mismo y existirá Información en forma de cinta roja y adhesiva en los lugares donde el público NO debe situarse.

Fdo: Arturo Pleguezuelos Izquierdo
En Maracena a 22 de abril de 2024

